

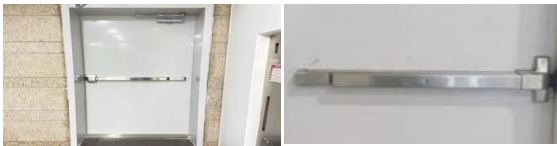

현대퓨처넷 안전보건관리정책

I. 2022년 Review

○ 안전보건활동 성과평가 결과 : 양호

- 산업안전보건위원회 및 안전협의체 중심의 '22년 안전보건활동 성과평가 실시(1월)
- '22년 안전보건관리체계 구축을 통한 사업장 및 사옥 안전 체제 구축

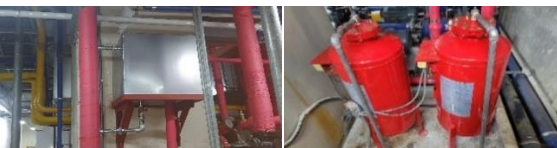
구분	주요 활동	이해관계자			
		구성원	협력사	고객	
안전보건경영체계	· 안전보건경영계획 수립 및 홈페이지 공개(2월)	●	●		
	· 산업안전보건위원회(분기별), 안전협의체(월별) 운영	●	●		
	· 안전보건 예산 편성 및 집행(136백만)	●	●	●	
안전보건관리	· 사업장별 위험성 평가 및 완화조치 시행(4, 9월)	●	●	●	
	· 퓨처넷 위기대응체계 수립(상황발생 시 신고 체계 등)	●	●	●	
	· 근골격계 유해요인 조사(9월)	●			
안전보건활동	· 직원 휴게 공간 및 공용 라운지 조성(6월)	●	●		
	· 외벽 타일 안전 점검 및 보수(5, 7월)	●	●		
	· 사옥 소방 안전 강화(11, 12월)	●	●		
	- 방화문 교체 및 보수(제연설비 강화, 탈출 용이)		●	●	
	- 지하주차장 피난유도설비 보강		●	●	
	- 층별 EPS실 연기감지기 설치(천정부)		●	●	
	- 소방물올림탱크, 압력챔버 교체		●	●	
· 임직원 코로나 19 지원(연중 지속)		●			

● 개선 필요사항

- 위기상황별 세부 대응 매뉴얼 수립 미흡 → 개인 임무수행 카드 제작을 통한 위기상황 대응능력 제고
- 집합·실습형 위기대응 훈련 실시 부족 → 코로나 19 정책 완화에 따라 대면 교육 활성화하여 개선 필요

I. 2022년 Review

○ 사업장별 안전보건체계 정립

· 사업장별 위험성평가 실시 후 개선조치 이행하여 안전한 근무·관람환경 조성

구분	내용	비고																					
서초사옥	· 사옥 내 개선필요 항목(57건) 개선조치 이행 (4월)	· 총 105개 항목 중 57건 식별 (4월) · 조치 확인 (5월)																					
	<table border="1"> <thead> <tr> <th colspan="2">분류</th> <th rowspan="2">유해 위험에 따른 개선 대책</th> </tr> <tr> <th>원인</th> <th>항목</th> </tr> </thead> <tbody> <tr> <td>감전</td> <td>18</td> <td>· 전선 정리, 미사용 콘센트 안전커버 사용 등</td> </tr> <tr> <td>작업환경</td> <td>17</td> <td>· 안전표지(중량물/감전경고 외) 부착 등</td> </tr> <tr> <td>화재/폭발</td> <td>8</td> <td>· 소화기/소화전/완강기 등 관리</td> </tr> <tr> <td>화학적 요인</td> <td>7</td> <td>· 유해물질 물질안전보건자료 비치 및 관리</td> </tr> <tr> <td>전도/추락</td> <td>5</td> <td>· 옥상 바닥/ 안전 난간대 및 냉각판 발판 관리</td> </tr> <tr> <td>작업도구</td> <td>2</td> <td>· 안전보호구(절연장갑, 절연모 외), 물품 비치</td> </tr> </tbody> </table>		분류		유해 위험에 따른 개선 대책	원인	항목	감전	18	· 전선 정리, 미사용 콘센트 안전커버 사용 등	작업환경	17	· 안전표지(중량물/감전경고 외) 부착 등	화재/폭발	8	· 소화기/소화전/완강기 등 관리	화학적 요인	7	· 유해물질 물질안전보건자료 비치 및 관리	전도/추락	5	· 옥상 바닥/ 안전 난간대 및 냉각판 발판 관리	작업도구
분류		유해 위험에 따른 개선 대책																					
원인	항목																						
감전	18	· 전선 정리, 미사용 콘센트 안전커버 사용 등																					
작업환경	17	· 안전표지(중량물/감전경고 외) 부착 등																					
화재/폭발	8	· 소화기/소화전/완강기 등 관리																					
화학적 요인	7	· 유해물질 물질안전보건자료 비치 및 관리																					
전도/추락	5	· 옥상 바닥/ 안전 난간대 및 냉각판 발판 관리																					
작업도구	2	· 안전보호구(절연장갑, 절연모 외), 물품 비치																					
	· 소방안전분야 입주사 합동점검 및 개선 (9월) - 피난대피로(복도 및 피난계단) 적치물 제거 및 소방안전 보안	· 총 8건 식별 (9월)																					
아르떼뮤지엄 여수	· 전시장 내 주요 유해요인(8건) 개선 (4, 9월)	· 총 63개 항목 중 8건 식별 (4월) · 조치 확인 (9월)																					
	<table border="1"> <thead> <tr> <th colspan="2">분류</th> <th rowspan="2">유해 위험에 따른 개선 대책</th> </tr> <tr> <th>원인</th> <th>항목</th> </tr> </thead> <tbody> <tr> <td>구조물</td> <td>2</td> <td>· 바닥 균열 보수, 테이블 모서리 커버 설치</td> </tr> <tr> <td>감전/화재</td> <td>1</td> <td>· 전선 정리, 콘센트 먼지 유입 방지</td> </tr> <tr> <td>소방관리</td> <td>1</td> <td>· 정기 점검 누락 소화기 관리 강화</td> </tr> <tr> <td>재난관리</td> <td>1</td> <td>· 안전장구(안전모, 안전화, 안전대 등) 비치</td> </tr> <tr> <td>교육관리</td> <td>2</td> <td>· 신규 채용 및 관리감독자 교육 강화</td> </tr> <tr> <td>위기대응</td> <td>1</td> <td>· 재난상황별 위기관리 대응 매뉴얼 비치</td> </tr> </tbody> </table>		분류		유해 위험에 따른 개선 대책	원인	항목	구조물	2	· 바닥 균열 보수, 테이블 모서리 커버 설치	감전/화재	1	· 전선 정리, 콘센트 먼지 유입 방지	소방관리	1	· 정기 점검 누락 소화기 관리 강화	재난관리	1	· 안전장구(안전모, 안전화, 안전대 등) 비치	교육관리	2	· 신규 채용 및 관리감독자 교육 강화	위기대응
분류		유해 위험에 따른 개선 대책																					
원인	항목																						
구조물	2	· 바닥 균열 보수, 테이블 모서리 커버 설치																					
감전/화재	1	· 전선 정리, 콘센트 먼지 유입 방지																					
소방관리	1	· 정기 점검 누락 소화기 관리 강화																					
재난관리	1	· 안전장구(안전모, 안전화, 안전대 등) 비치																					
교육관리	2	· 신규 채용 및 관리감독자 교육 강화																					
위기대응	1	· 재난상황별 위기관리 대응 매뉴얼 비치																					
	· 전시장 내 피난설비 현장점검 및 개선 (12월) - 피난설비 개선 필요사항 도출 및 보완	· 총 9건 식별(12월)																					

○ 시설물 보완 및 근무환경 지원 : 404,760천원(예산대비 297%)

(단위 : 천원)

구분	내용	시기	비용
시설물 개선/보완	· 지하 2층 물품보관실 조성	2월	1,700
	· 실내·외 조경 개선	2, 7월	6,000
	· 외벽 청소 / 안전진단 / 타일 및 창호 보수	5월	24,640
	· 9층, 10층 수도 가압펌프 설치(정수, 시수)	5월	9,000
	· 고객용 승강기 내 LCD 설치	10월	18,500
	· 소방 및 화재감지 시설 보강	11월	10,770
	· 전관방송 TTS 설치 / 방송시스템 PC관제(예약방송)	12월	1,000
	· 방화문 교체 및 보수	12월	30,000
안전강화	· 옥상 출입문 자동 개폐장치 설치	2월	1,100
	· 승강기 CCTV 설치	8월	1,810
근무환경 지원	· 임직원 코로나19 지원 (자가진단키트, 마스크, 손소독제, 식품류)	연중	10,240
	· 직원 휴게전용 공간 및 라운지 조성	6월	290,000

II. 산업재해 현황 및 개선 계획

□ 당사 산업재해 현황 : 0건

○ 최근 3개년 산재 현황

구분	2022년	2021년	2020년
인원(명)	56	46	468
산재사고(건수)	0	0	0
발생률(%)	0.0%	0.0%	0.0%
비고	※'20. 11월 HCN, 퓨처넷 물적분할로 인해 인원 감소 ※ 해당연도 12월 31일 기준		

○ 향후 계획

구분	내용
전시관 안전사고 예방활동 강화 (신규 실감콘텐츠 전시관)	· 전시관 구축 공사 간 안전사고 예방활동 강화 · 전시관 밀집지역 안전관리 강화를 위한 방문객 데이터 관제 도입 - 센서 신호 장비 도입 (방범용 CCTV 기본 설치)
상황대응능력 강화	· 상황 발생 시 즉각 확인가능한 개인별 임무수행 카드 제작 - 임무 및 역할, 시간대별 조치사항 등 안내 지침 - 접근성 고려한 모바일 활용 대책 강구
시설물 점검/보수	· 당사 운영중인 시설물에 대한 위험성 점검 시행 - 점검 결과에 따라 유지보수 개선 조치를 통해 안전성 확보
대내외 홍보	· 당사 산재 현황 대내외 홍보 → 사고 발생 Zero 유지
안전 제안제도 활성화	· 전 직원 참여 위험성 개선 제안 활성화 (사내 협업툴 활용) - 제보 활성화를 통한 사고확산 가능성 저하
정기교육 강화	· 정기안전보건교육 체계적 시행 예정 (온라인 교육)

Ⅲ. 2023년 산업안전보건 관리계획

운영방향

○ 안전보건 관리체계 평가 및 개선

- 중대재해처벌법에 기반한 안전보건 관리체계의 계획을 평가하고 결과를 평가함으로써 안전보건체계의 보완사항을 확인하여 개선활동을 실행함으로써 중대재해 예방 및 이해관계자의 안전을 확보함 (※ 주요 이해관계자 : 고객, 구성원, 협력사)

- | | |
|------------------------|---------------------|
| · 안전보건 실적 평가 | · 근로자 의견 청취 및 참여 |
| · 안전보건 조직 보강 | · 협력업체 안전보건 지원 강화 |
| · 안전보건 예산편성 및 집행 | · 안전보건 교육 강화 |
| · 위험요인 확인 및 개선(위험성 평가) | · 안전보건 디지털 기술/장비 도입 |

- 산업안전보건법 기준에 적합한 가이드라인과 체계적인 제도 운영으로 산업현장 안전 확보

○ 지속가능한 안전보건 경영환경 구축

- ESG 평가 통합 A등급 유지 (환경, 안전부문 포함)
- 비상상황별 대응 매뉴얼 마련 / 비상상황시 개인별 임무 안내 카드 제작 (모바일 활용)
- 파트너 인증제를 활용한 협력업체 안전보건 관리 능력 확보

○ 사업장별 안전보건 체계 구축 (실감 콘텐츠 전시관 등)

- 실감콘텐츠 전시관 내 안전보건 체계 구축 및 위험성 평가를 통한 사고 발생가능성 저하
- 비상상황별 대응 매뉴얼 교육 및 훈련을 통한 위험요소 사전 인식, 사고 대응 능력 제고
- 신규 안전장비 도입을 통한 주요 이해관계자(고객) 안전사고 예방활동 강화

Ⅲ. 2023년 산업안전보건 관리계획

○ 안전보건 목표 및 경영방침 [별첨 1 참고]

- 안전보건 경영을 실천하여 모든 서비스와 제품, 활동에 이르기까지 구성원과 종사자 및 고객의 안전을 지키기 위한 전사적인 노력을 실시
- ESG 경영위원회 및 산업안전보건협의회 회의시, 안전보건 활동의 성과를 공유하고 주요 안전에 대한 의사결정을 실시

○ 안전보건 전담인력 및 조직구성 [별첨 2 참고]

구 분	관련법	선임대상
안전보건관리(총괄)책임자	중대재해법 제2조 산업안전 제15조, 제62조	대표이사
관리감독자	중대재해 시행령 제4조 산업안전 제16조	각 팀장
안전관리자	산업안전 제17조	안전관리대행(경신산업안전)
보건관리자	산업안전 제18조	보건관리대행(한국보건환경연구소)

○ 안전보건 예산편성 및 집행 [별첨 3 참고]

- 예산편성
 - 안전보건실무총괄은 투자계획서를 분석하여 안전관련 예산이 합리적으로 편성되었는지 검토하고 경영기획팀과 협의하여 예산 확정
- 예산집행
 - 예산 집행실적을 반기1회 점검하고, 용도에 따라 집행되고 있는지 확인 및 피드백 실시

○ 안전보건 목표관리

· 안전보건활동 성과평가를 통한 관리 체계 개선 진행

- '안전보건활동 성과평가'를 안전보건 활동의 성과측정 지표로 활용

구 분	세부 내용	비 고	
기본평가	안전보건경영체계	경영 체계 및 계획 수립 여부, 최고경영진의 리더십 등	
	안전보건관리	위험성 평가 및 근로자 보호, 비상상황 대비 등	
	안전보건활동	위험요인별 방지 조치, 사고 예방 활동 등	
심화평가	안전보건기여	안전보건 관련 역량 강화 및 우수사례 등	
	안전보건저해	중대재해발생 및 언론 리스크 등	

※ 반기 1회 평가 및 피드백 → 전 직원 공유 (부정 평가 발생 시에는 재발방지 대책까지 공유)

III. 2023년 산업안전보건 관리계획

○ 근로자 의견청취 및 참여

구 분	세부 내용	주 기
산업안전보건위원회	· 안전 및 보건에 관한 중요 사항을 심의·의결	분기 1회
안전보건협의체	· 협력사 작업장의 위험요인 점검결과 공유 등	월 1회
직원 참여 채널 (협업툴 활용)	· 현장에 필요한 안전보건 지침을 제안 / 공유	-
경영진 회의 (월간 회의)	· 당사 안전보건 활동, 종사자 의견 공유 등	월 1회

- 당사는 상시근로자수 100인 미만으로 '산업안전보건위원회' 설치 의무는 없으나, 근로자의 적극적인 의견 청취를 위해 위원회를 운영하며 협력사와 '안전보건협의체'를 구성하여 점검 및 개선 조치 시행
- 전 직원이 절차와 형식의 제한 없이 자유롭게 참여할 수 있는 '안전·보건·환경 제안채널' 운영 (협업툴 Teams 內)
- 월 1회, 경영진 회의(월간회의)시 당사의 주요 안전보건 활동성과 및 종사자 의견 등을 공유하여 의사결정 및 정책 판단에 활용함

○ 협력업체 안전보건 확보

· 도급/용역 업체 선정

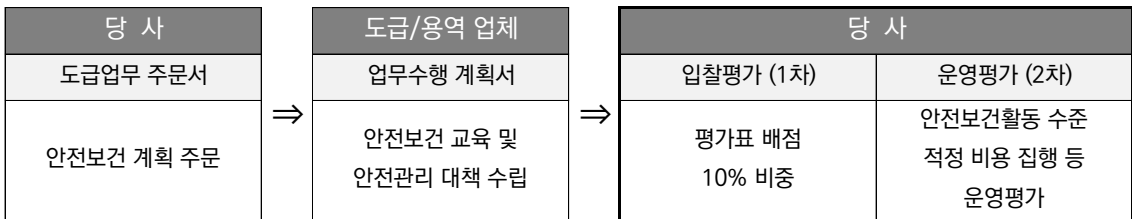

- 산업재해 예방능력을 갖춘 업체를 선정하기 위해 계약 전, 후 2단계에 걸쳐 안전보건 수준 평가 (입찰평가 + 운영평가)
※ 인스파이어 리조트 실감콘텐츠 전시관 도급업체 선정시 동일 절차 도입 예정
- 운영평가 기준에 2번 연속 미달한 업체는 즉시 계약 해지를 검토 함

· 공사업체 선정

구 분	세부 내용
협력사 검증	· 산업재해율 확인서 검토 ※ 산업안전보건공단 발급
입찰시	· 안전관리자 배치기준 수립 ※ 대규모 공사의 경우 1명 배치
계약시	· 안전 및 품질관리 서약서 제출
착공시	· 안전교육 실시 ※ 당사 → 시공업체 현장소장 → 작업자
공사중	· 현장 감리 강화 ※ 사진 증빙자료 준공서류에 포함
완료시	· 준공서류 제출 (안전관리자 현장 배치 / 시공 사진 등)

- 공사업체 선정 기준 및 단계별 검증 과정을 보강하여 안전사고 위험성을 최소화
- 필요시 당사 안전보건관리자 공사 현장 배치 예정

Ⅲ. 2023년 산업안전보건 관리계획

○ 안전보건 교육 강화

· 법정교육 실시

- 재해예방을 위한 실질적 교육 실시 ※ 인재개발원 스마트캠퍼스 교육과정 추가

구 분		대 상	교육시간
정기 교육	사무직	회계, 지원, 기획	분기 3H
	비사무직	영업 직무	분기 6H
채용 교육	일용직	단기 아르바이트, 파트타이머	8H
	일용직외	정규직, 계약직	1H
관리감독자 교육		각 팀장	연 16H
관리책임자 교육		대표이사 (총괄책임자)	연 6H

○ 사옥 건축물 안전점검 및 유지보수 실시

· 전문업체 안전점검 의뢰 (연 1회) 실시

- 년 1회, 전문업체 안전점검 의뢰하여 건축물의 물리적·기능적 이상유무 조사 시행

· 법정 점검 시행

- 각종 시설물 정기, 정밀 안전점검 시행 및 개선 조치 시행 (소방, 승강기, 전기시설 외)

○ ESG 평가 통합 A등급 유지

· ESG 등급 현황

구 분	종합등급	구 분		
		환 경	사 회	지배구조
2022년	A	A	A	A
2021년	미평가	미평가 (HCN 분할 매각으로 인해 평가 미시행)		
2020년	B+	C	A	A

○ 위험요인 확인 및 개선

구 분	점검 항목	주 기
위험성 평가	· 건설물, 기계설비, 근로자의 작업행동	년 1회
순회 점검	· 관계 수급인 작업장 순회 점검	주 1회
합동 점검	· 관계 수급과 합동으로 작업장 순회 점검	분기 1회

- 안전보건실무총괄은 상기 업무 수행 여부를 반기 1회 점검하고, 그 결과를 대표이사에게 보고

별첨 I. 현대퓨처넷 안전보건 경영방침

□ 안전보건 경영목표

- ☞ 전 직원이 안심할 수 있는 안전한 일터 만들기
- ☞ 중대재해 ZERO

□ 안전보건 경영방침

- 1) 안전보건 관련 유해 요인을 제거하고 사전 예방활동을 통해 재해를 억제한다
- 2) 모두가 안전하고 쾌적하게 근무할 수 있는 업무 환경을 조성한다
- 3) 모든 직원이 안전·보건 활동에 적극 참여하는 성숙한 안전문화를 구현한다
- 4) 안전보건체계의 지속적인 향상을 통해 상황별 대응 System을 구축한다

【기업문화 전략 실천가치】

기업문화 전략 6대 실천가치		
열정	소통	안전
창의	파트너십	친환경

· 안전(Safety)

- 책임의식을 기반으로 전 구성원의 안전의식 고취
- 능동적으로 위험요인을 파악하고 개선 추진
- 안전한 근무환경 구현

· 친환경(Environment)

- 사업 프로세스 전반에 걸친 친환경 경영가치 구현
- 고객과 사업적 파트너가 공감하는 친환경 가치 추구
- 친환경 활동에 대한 구성원의 실천 유도

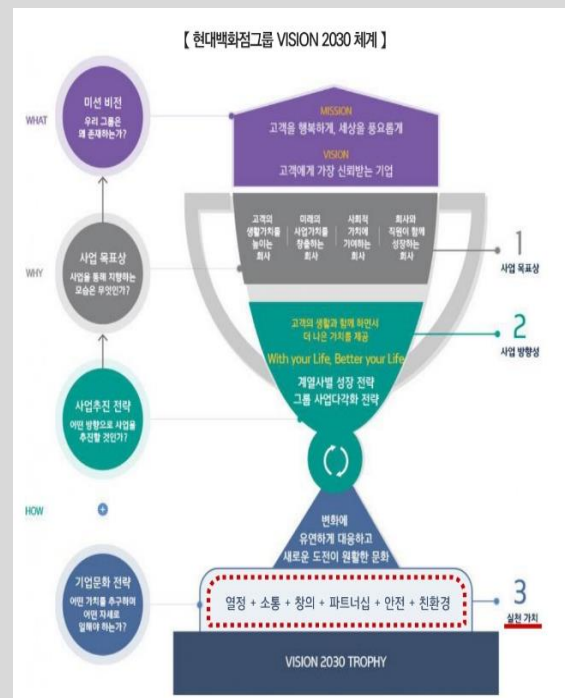

별첨 II. 안전보건관리 조직의 구성

□ 조직 구성

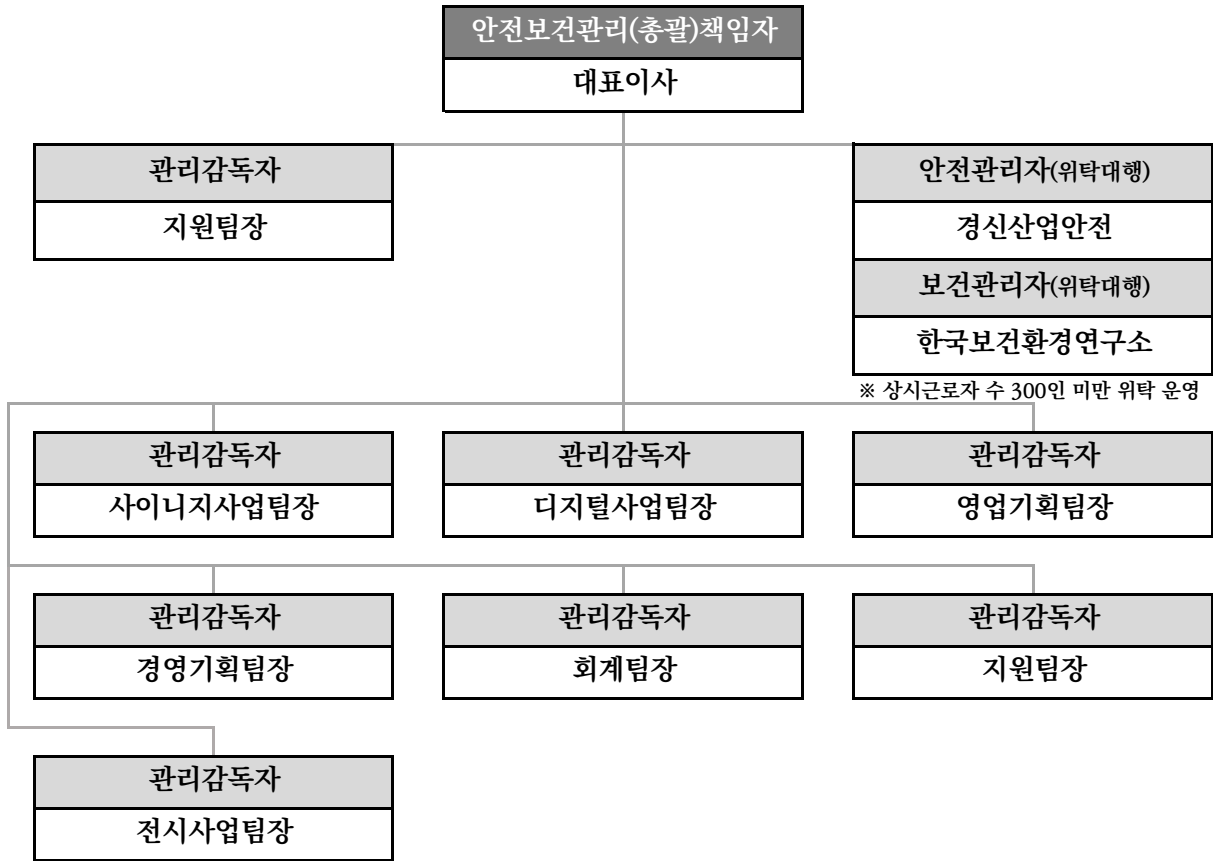

□ 주요 업무 (책임과 권한)

<p>안전보건 관리(총괄)책임자</p>	<ul style="list-style-type: none"> · 사업의 안전·보건 확보의무 이행에 관한 최종 의사결정 (사업 총괄) · 안전보건 경영목표·경영방침 수립, 구성원의 책임 및 권한 설정 · 관련법(산업안전보건법, 중대재해처벌법)에서 정하는 책임과 의무 이행 · 안전보건관리체계 구축 및 이행을 위한 세부계획 및 규정 수립 · 산업재해·중대재해 원인 조사 및 재발방지대책 수립 · 안전보건 관련 안전장치 및 보호구 구입 시의 적격품 여부 확인 · 안전관리자 및 보건관리자, 관리감독자 지휘·감독
<p>안전관리자/ 보건관리자 (관리대행기관 위탁)</p>	<ul style="list-style-type: none"> · 순회점검·지도 및 조치 · 위험성 평가 실시 및 그 결과를 안전보건총괄책임자에게 보고 · 관련법 및 당사지침 등 안전보건에 관한 사항의 이행
<p>관리감독자 (각 팀장)</p>	<ul style="list-style-type: none"> · 현장 기계·기구 또는 설비의 안전·보건 점검 및 이상 유무 확인 · 안전보건관리자 / 보건관리자의 지도·조언에 대한 협조 · 작업환경의 점검 및 개선, 근로자의 유해·위험 방지 조치 확인·감독 · 유해 위험요인 파악 및 그 결과에 따른 개선조치 시행 · 산업재해 발생시 보고 및 이에 대한 응급조치

별첨 III. 안전보건 관련 예산 및 시설현황

□ 예산 현황

[단위 : 원]

구분	금액	비고
계	229,756,000	· 전년 예산비 168%
시설물 유지 보수	70,380,000	· 노후 시설 교체, 유지보수 등
안전·보건 인건비	124,416,000	· 안전보건대행, 전기안전관리자, 안전관리자 선임 비용
교육비	1,960,000	· 정기교육 + 관리감독자 교육 (외부 교육) 외
근무환경 개선	10,000,000	· 근무환경 및 위험성평가 개선을 위한 비용
기타 (방역 등)	23,000,000	· 방역/안전관련 구매, 검진 비용 등

○ 시설물 유지보수·개선 : 70,380천원

- 승강기 노후 부품 교체, 노후 시설물 개선, 안전 장비 구매 등 시설물 유지보수 개선 비용
- ※ '22년 실적 기준 편성 (필요시 예산 초과 사용 가능)

○ 안전·보건 인건비 : 124,416천원

- 안전/보건관리 컨설팅 및 업무위탁 계약 비용 (5,376천원)
('23년 2월 기준 상시 근로자 64명으로 전문업체 위탁 운영)
- 전기안전관리자 위탁 선임 비용 (55,440천원)
- 안전관리자 채용 비용 (63,600천원)

○ 교육비 : 1,863천원

- 근로자 정기 안전보건 교육 분기 2,250원/인 × 4회 × 50명 = 450천원
- 관리감독자 교육 59천원/인 × 7명 = 413천원
- 기타 안전보건 캠페인 / 매뉴얼 제작 / 안전보건 표지 부착 등 1,000천원

○ 근무환경 개선 : 10,000천원

- 사무실 환경 개선 및 위험성 평가 개선 조치를 위한 예비 비용 편성

○ 기타 (방역 등) : 23,000천원

- 방역 및 안전관련(소독제, 자가진단키트, 마스크 등) 자산류 구매 (3,000천원)
- 근로자 정기신체검사 비용 (20,000천원)

별첨 IV. '22년 안전보건활동 성과평가

○ 안전보건활동 성과평가 개요

- 안전보건활동 성과평가를 통해 전년도 개선사항을 도출함으로써 안전보건경영체계를 강화하고자함

※ 안전보건활동 성과평가 Flow

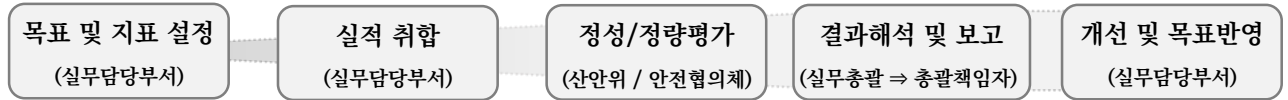

○ 안전보건활동 기본평가지표

구분	평가지표 합계	배점 100	세부 평가내용	
안전보건 경영체계	소계	40	세부 배점	
	안전보건경영 리더십	15	최고경영자 안전경영 실천의지 안전보건경영방침 수립 및 공개 최고경영자 안전보건활동 참여	5 5 5
	안전보건경영체계 구축 및 역량	10	안전관리조직의 구성 및 권한 안전관리조직 역량 및 구성원 전문성 향상 산업안전보건위원회 및 안전협의체 운영	4 3 3
	안전보건경영투자	5	안전보건 예산 편성 및 집행	5
	안전관리 규정 및 지침 수립	5	안전관리 규정 내용 및 구성 / 최신화 여부	5
	안전경영계획 수립	5	안전경영계획 목표 및 전략 수립	5
	소계	35	세부 배점	
안전보건 관리	근로자 건강 유지·증진·보호	5	유해요인에 의한 직업병 예방관리 건강증진활동	2 3
	위험성평가	10	위험성평가 지침·계획 위험성평가 추진 활동 위험요소 완화 조치/효과성 평가	3 4 3
	안전보건 교육 참여도	5	안전보건교육 계획 수립 / 실시 / 관리	5
	비상상황 대비·대응도	9	비상시 대비·대응 관련 매뉴얼 비상시 대비·대응 교육 및 훈련 비상시 대비·대응 관련 시설·장비 관리	3 3 3
	도급사 안전보건관리	6	안전보건활동 이행 수준 정기 점검활동 이행 여부	3 3
	소계	25	세부 배점	
안전보건 활동	안전보건 관리	6	적정 근무환경 조성, 대피경로 관리 안전·보건표지(위험물질, 중량물 등) 부착	4 2
	기계·전기 설비, 구조물 위험방지 조치	6	기계·전기 설비, 구조물 위험방지조치 기계·전기 설비, 구조물 법정 검사 및 점검	3 3
	화재 및 질식 등 위험방지 조치	5	화재·폭발·누출 예방 조치	5
	위험작업 및 상황 안전관리	8	고위험 작업에 대한 안전작업허가제도 운영 유해위험작업 작업계획서 작성 및 관리감독	5 3

○ 안전보건활동 심화평가지표(가감점 항목표)

구분	평가지표	배점	세부 평가내용	
안전보건 기여	역량강화	20	안전보건 관련 자격증 취득 안전보건 관련 교육 수료(법정의무교육 외) 소방서 등 외부기관 안전보건 우수 표창 수상	5 5 10
	우수사례	15	안전보건 관련 개선 우수 제안 안전보건 관련 신기술 적용 장비·서비스 도입	8 7
안전보건 저해	중대재해발생	-40	중대산업재해·중대시민재해 발생 사고 보고 및 초동조치 미흡 사고 후속조치 미흡	-20 -10 -10
	언론 리스크	-40	안전관리 분야 사고 발생에 따른 언론 노출 서비스 민원에 의한 언론 노출 인권경영 관련 신고에 의한 언론 노출 정보보안 분야 사고 발생에 따른 언론 노출	-10 -10 -10 -10

별첨 IV. '22년 안전보건활동 성과평가

※ 안전보건활동 성과평가 결과 : 양호

(100 ~ 80 : 양호 / 79 ~ 50 : 보통 / 49 이하 : 미흡)

구분	평가지표	배점	세부 평가내용	'22년 실적	
	합계			100	합계
	소계	39	세부 배점	소계	38.6
안전보건 경영체계	안전보건경영 리더십	14	· 최고경영자 안전경영 실천의지 5 · 최고경영자 안전보건활동 참여 5 · 안전보건경영방침 수립 및 공개 4	· 안전보건 총괄책임자 대표이사 선임 · 안전·보건 확보의무 이행 관한 최종 의사결정 · 산업안전보건위원회 설치 의무 없으나 위원회 운영 · 안전보건경영방침 수립 및 홈페이지 공개	14.8
	안전보건경영체계 구축 및 역량	10	· 안전관리조직의 구성 및 권한 4	· 안전·보건 관리자별 책임/권한 부여	3.6
			· 안전관리조직 역량 및 구성원 전문성 향상 3	· 안전관리자 교육 이수, 전기안전관리자 위탁 선임, 안전관리자 채용	3.0
			· 산업안전보건위원회 및 안전협의체 운영 3	· (분기) 산업안전보건위원회, (월) 사옥 안전협의체 운영	3.0
	안전보건경영투자	5	· 안전보건 예산 편성 및 집행 5	· '22년 예산 136백만 편성 / 집행	4.8
	안전관리 규정 및 지침 수립	5	· 안전관리 규정 내용 및 구성 / 최신화 여부 5	· '22년 안전관리 규정 최신화 완료	4.7
	안전경영계획 수립	5	· 안전경영계획 목표 및 전략 수립 5	· '22년 퓨처넷 안전보건경영계획 수립	4.8
	소계	36	세부 배점	소계	32.4
안전보건 관리	근로자 건강 유지·증진·보호	5	· 유해요인에 의한 직업병 예방관리 2 · 근로자 건강증진활동 3	· 정기 임직원 건강상담 / 건강검진 지원 · 근골격계 유해요인 조사 시행 · 아침스트레칭 방송 운영	1.9 2.0
	위험성평가	11	· 위험성평가 지침·계획 3	· '22년 위험성평가 지침 / 계획수립	2.8
			· 위험성평가 추진 활동 4	· 사업장별 위험성평가 시행 (연 1회 → 2회)	3.8
			· 위험요소 완화 조치/효과성 평가 4	· 위험요소 완화 (73건 개선) / 효과성 평가 시행	4.0
	안전보건 교육 참여도	5	· 안전보건교육 계획 수립 / 실시 / 관리 5	· 안전보건 관리계획 내 법정교육계획 반영 / 전원 수료	5.0
	비상상황 대비·대응도	9	· 비상시 대비·대응 관련 매뉴얼 3	· 위기대응체계 수립 및 직원 설명회 시행	2.2
			· 비상시 대비·대응 교육 및 훈련 3 · 비상시 대비·대응 관련 시설·장비 관리 3	· 소방서 합동 심폐소생술 집합 교육 시행 · 소화기, 소화전, AED 월 정기점검	2.2 3.0
도급사 안전보건관리	6	· 안전보건활동 이행 수준 3	· 도급업무 내 점검계획 반영	2.8	
		· 정기 점검활동 이행 여부 3	· 안전보건협의체 사업장 순회 점검 정기 시행	2.8	
	소계	25	세부 배점	소계	22.1
안전보건 활동	안전보건 관리	6	· 적정 근무환경 조성, 대피경로 관리 4	· 방화문 교체 및 보수 (제연기능 강화) · 입주사 연계 지하주차장, 비상계단 적치물 정리	3.9
			· 안전·보건표지(위험물질, 중량물 등) 부착 2	· 직원 휴게 공간 및 라운지 조성 · 안전·보건표지 부착 및 최신화	1.8
	기계·전기 설비, 구조물 위험방지 조치	6	· 기계·전기 설비, 구조물 위험방지조치 3	· 기계·전기 설비 작업 전 안전장비 착용 / 안전문구 부착	2.7
			· 기계·전기 설비, 구조물 법정 검사 및 점검 3	· 안전·보건표지 부착 및 최신화	2.9
	화재 및 질식 등 위험방지 조치	5	· 화재·질식 등 위험방지 조치 5	· UPS 배터리 화재보강 요청 공문 발송 · 밀폐공간 내 작업 시 사전 관리 감독	3.6
위험작업 및 상황 안전관리	8	· 고위험 작업에 대한 안전작업허가제도 운영 5	· 고위험 작업 시행 전 사전 신고 및 관리 감독	4.3	
		· 유해위험작업 작업계획서 작성 및 관리감독 3	· 유해위험작업 전 작업계획서 및 관리감독자 서명 확인	3.0	

별첨 IV. '22년 안전보건활동 성과평가

○ 안전보건활동 심화평가

구분	평가지표	배점	세부 평가내용	배점	'22년 실적	점수
안전보건 기여	역량강화	20	· 안전보건관리자 안전보건 관련 자격증 취득 · 안전보건 관련 교육 수료(법정의무교육 外) · 소방서 등 외부기관 안전보건 우수 표창 수상	5 5 10	- - -	
	우수사례	15	· 안전보건 관련 개선 우수 제안 · 안전보건 관련 신기술 적용 장비·서비스 도입	8 7	- -	
안전보건 저해	중대재해발생	-40	· 중대산업재해·중대시민재해 발생 · 사고 보고 및 초동조치 미흡 · 사고 후속조치 미흡	-20 -10 -10	- - -	
	언론 리스크	-40	· 안전관리 분야 사고 발생에 따른 언론 노출 · 서비스 민원에 의한 언론 노출 · 인권경영 관련 신고에 의한 언론 노출 · 정보보안 분야 사고 발생에 따른 언론 노출	-10 -10 -10 -10	- - - -	